

DAFTAR ISI

Petunjuk Penggunaan Aplikasi PEMILU-M ULM bagi Pengguna IOS	2
Petunjuk Penggunaan Aplikasi PEMILU-M ULM bagi Pengguna Android	7

Petunjuk Penggunaan Aplikasi PEMILU-M ULM bagi Pengguna IOS

1. Mengunduh aplikasi **PEMILU-M ULM** pada App Store.

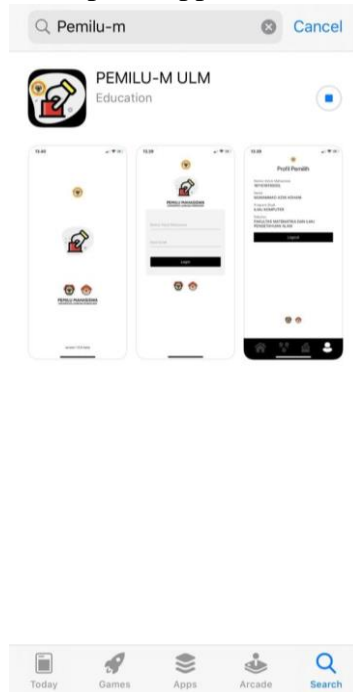

2. Membuka aplikasi yang telah diunduh. Setelah itu anda akan masuk pada halaman **Log in**. Masukkan **Nomor Induk Mahasiswa** dan **kata sandi SIMARI**.

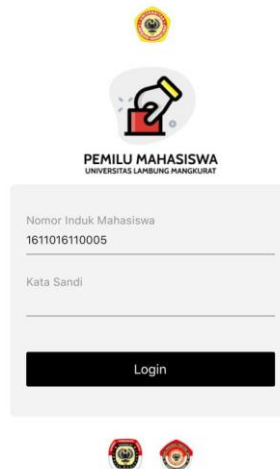

3. Jika benar, anda akan diarahkan secara otomatis pada halaman beranda.



4. Untuk melihat profil diri, klik icon **Profil**. Maka akan muncul tampilan seperti berikut.



5. Untuk melihat timeline kegiatan Pemilu, klik icon **Timeline**. Maka akan muncul tampilan seperti berikut.

Timeline

Kegiatan	Tang
Sesi Pemilhan	2020-10-30 1 2020-10-30
Penghitungan Suara	2020-11-09 1 2020-11-09
Pengumuman Hasil PEMILU	2020-11-09 2 2020-11-09
	2020-11-09 1 2020-11-09



6. Untuk melakukan pemilihan, klik icon **Pemilihan**. Maka akan muncul pemberitahuan untuk mengizinkan akses Kamera dan Mikrofon, klik **Izinkan**.

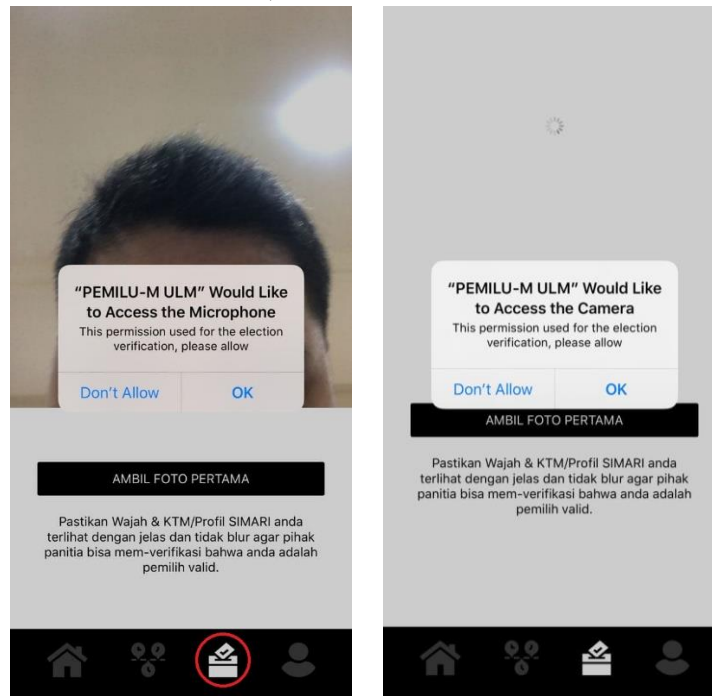

7. Mengambil foto selfie dengan KTM, setelah itu mengambil foto KTM sebagai tanda bukti pemilihan. Klik **Lanjutkan** untuk masuk ke tahap selanjutnya.



AMBIL FOTO PERTAMA

Pastikan Wajah & KTM/Profil SIMARI anda terlihat dengan jelas dan tidak blur agar pihak panitia bisa mem-verifikasi bahwa anda adalah pemilih valid.

Lanjutkan

Pastikan KTM/Profil SIMARI anda terlihat dengan jelas dan tidak blur agar pihak panitia bisa mem-verifikasi bahwa anda adalah pemilih valid.



8. Memilih pasangan calon yang diinginkan.



SIMPAN PILIHAN

Setelah anda menekan tombol simpan anda tidak bisa merubah suara lagi.



9. Apabila telah berhasil, maka akan muncul pemberitahuan seperti dibawah ini. Klik **OK**.



10. Setelah melakukan pemilihan, anda dapat memantau progress perhitungan pada menu pemilihan.



Petunjuk Penggunaan Aplikasi PEMILU-M ULM bagi Pengguna Android

1. Mengunduh aplikasi **PEMILU-M ULM** pada Google Play Store.

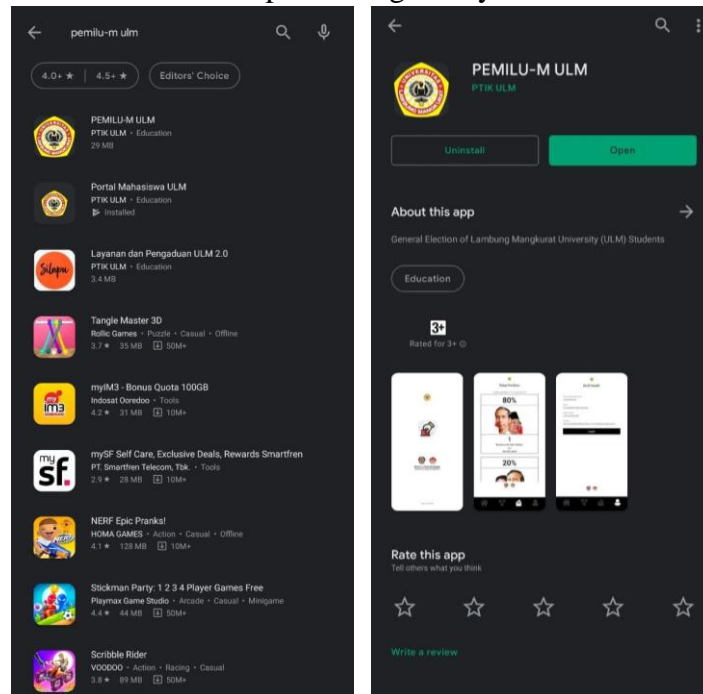

2. Membuka aplikasi yang telah diunduh. Pada saat membuka aplikasi tersebut, maka akan ada pemberitahuan untuk mengizinkan akses agar dapat melakukan pemilihan. Klik **OK**.



3. Setelah itu akan muncul pemberitahuan untuk memberikan izin akses kamera, lokasi, dan audio. Klik **izinkan**.

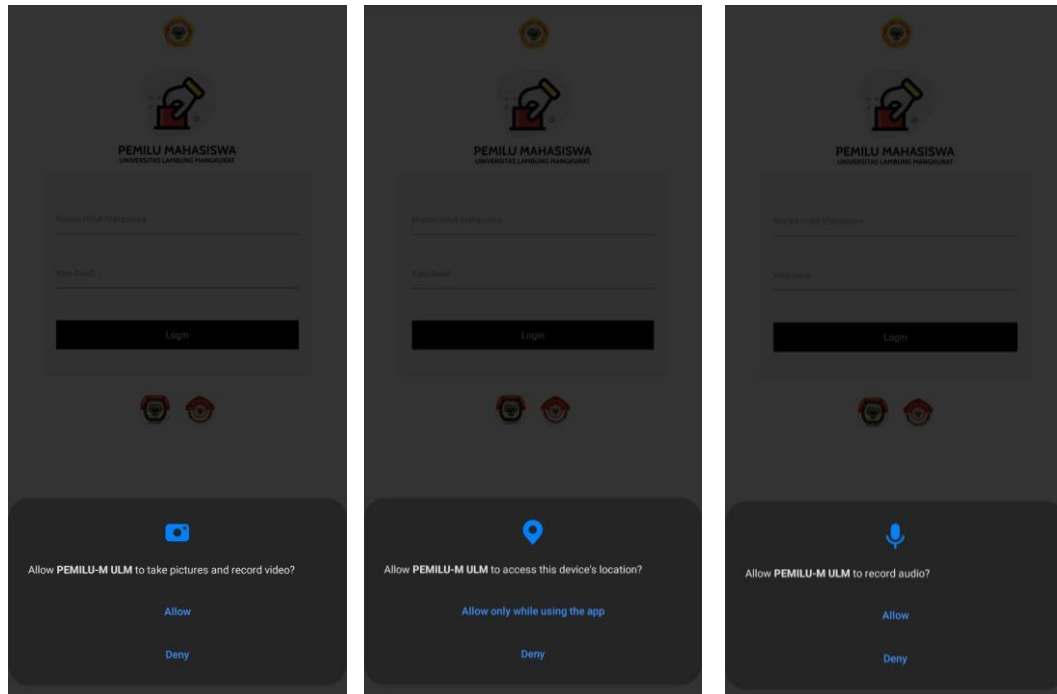

4. Setelah itu anda akan masuk pada halaman **Log in**. Masukkan **Nomor Induk Mahasiswa** dan **kata sandi SIMARI**.



5. Jika benar, anda akan diarahkan secara otomatis pada halaman beranda.



6. Untuk melihat profil diri, klik icon **Profil**. Maka akan muncul tampilan seperti berikut.



7. Untuk melihat timeline kegiatan pemilu, klik icon **Timeline**. Maka akan muncul tampilan seperti berikut.



8. Untuk melakukan pemilihan, klik icon **Pemilihan**. Maka anda diarahkan untuk mengambil foto selfie dengan KTM, setelah itu mengambil foto KTM sebagai tanda bukti pemilihan. Klik **Lanjutkan** untuk masuk ke tahap selanjutnya.



AMBIL FOTO PERTAMA

Pastikan Wajah & KTM/Profil SIMARI anda terlihat dengan jelas dan tidak blur agar pihak panitia bisa mem-verifikasi bahwa anda adalah pemilih valid.



Lanjutkan

Pastikan KTM/Profil SIMARI anda terlihat dengan jelas dan tidak blur agar pihak panitia bisa mem-verifikasi bahwa anda adalah pemilih valid.



9. Memilih pasangan calon yang diinginkan.



10. Apabila telah berhasil, maka akan muncul pemberitahuan seperti dibawah ini. Klik **OK**.



11. Setelah melakukan pemilihan, anda dapat memantau progress perhitungan pada menu pemilihan.

